Como fazer para descobrir as Profissões do futuro!

Carreiras ligadas à inovação, sustentabilidade, lazer, saúde, meio ambiente, tecnologia e marketing são as profissões do futuro.

A demanda por profissionais qualificados cresce muito e é preciso estar preparado para o que vem por aí. De repente você já é um profissional do futuro e nem sabia disso…

Detetive de dados – precisará conhecer finanças, matemática e data science – embora ser um cientista de dados não é necessário. Conhecimentos legais serão uma vantagem.

Facilitador de TI – a função é explorar tendências digitais e criar uma plataforma *self-service* automatizada para que usuários construam seus próprios ambientes colaborativos. Precisará ser formado em em TI, ciências da computação, engenharia, ciências naturais ou administração de empresas.

Conselheiro de compromisso de saúde – trabalhará remotamente

para oferecer coaching individual e conselhos de bem-estar e saúde para usuários de pulseiras inteligentes, que monitoram suas atividades e sinais físicos. Precisará ter experiência com nutrição ou educação física (modalidades esportivas como CrossFit) ou curso de yoga. Entre outras habilidades…

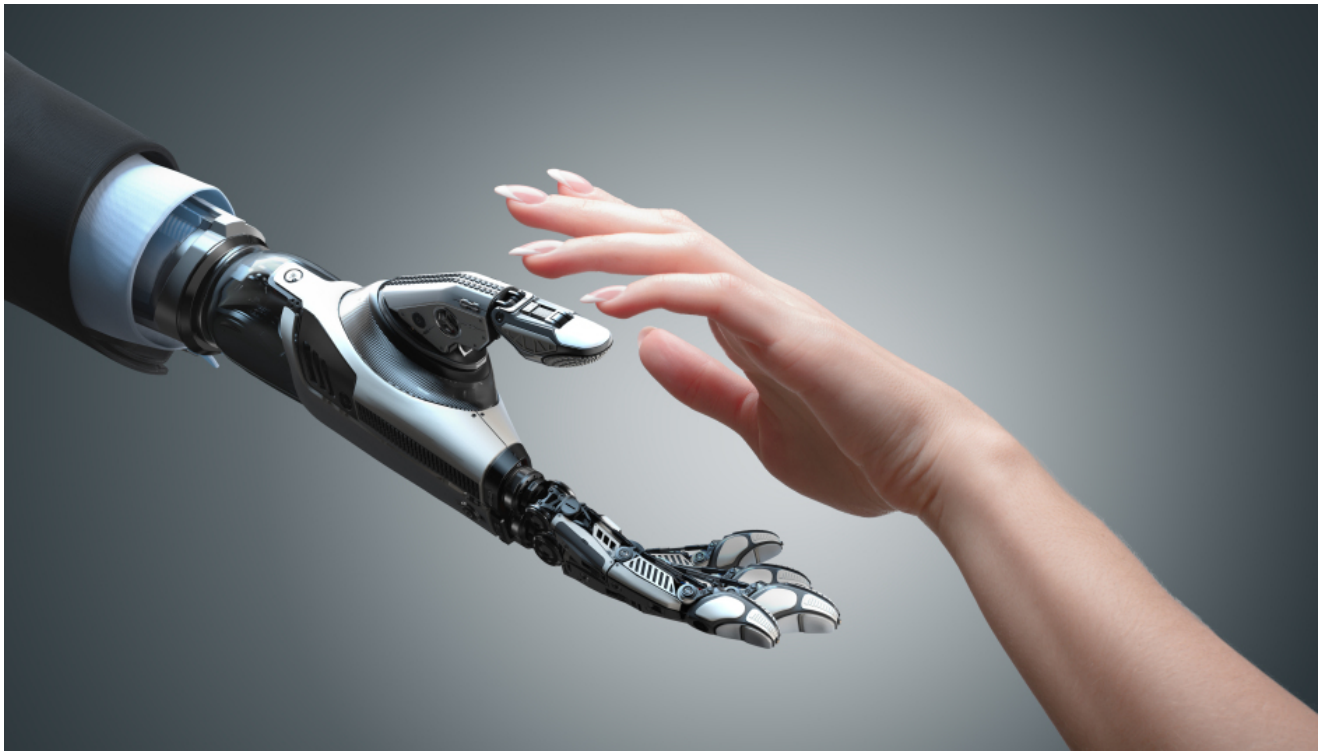

Gerente de equipe humanos-máquinas – esse é um mix de RH com Professor Pardal: vai desenvolver um sistema de interação para que seres humanos e máquinas “conversem melhor”. Teria que ter formação em psicologia ou neurociência e qualificação posterior em ciência da computação, engenharia ou recursos humanos.

Guia de loja virtual – atendimento ao cliente de maneira instantânea e virtual. Pode ser melhor? Há quem prefira o presencial mas na hora do aperto…O trabalho é remoto e utiliza realidade aumentada. O candidato precisa ter experiência com vendas, boas habilidades de comunicação, e um bom ambiente de trabalho remoto.